



DDU
Documento de Descrição para Usuário

**Cópia de Matriz Curricular com Equivalên-
cia**

Versão 1.0



Documento de Descrição para Usuário - Cadastro de Aluno

Histórico de Revisões

Data	Versão	Descrição	Autor
23/10/2020	1.0	Cópia de Matriz Curricular com Equivalência	Jackson Pontes de Mesquita



Documento de Descrição para Usuário - Cadastro de Aluno

Sumário

INTRODUÇÃO	4
1 – Abrindo Sistema e navegando até cadastro de Matriz Curricular	5
2 – Inserindo equivalência na Matriz Curricular	5
3 – Realizando cópia de Matriz	7
4 – Testando o ingresso no Novo Curso e Equivalência	10



Documento de Descrição para Usuário - Cadastro de Aluno

Produto: RM	Versão: 12.1.27.215
Processo: Cópia de Matriz Curricular com Equivalência	Documento: DDU-RM-Educacional-005
Pré-Requisitos: <ul style="list-style-type: none">• Acesso ao Ambiente Educacional• Permissão de acesso Matriz Curricular, Cópia de Matrizes, incluir equivalência na Matriz Curricular• Conhecimento da regra de negócio da FECAP	

INTRODUÇÃO

Este tutorial irá ajudá-lo(a) no entendimento para realizar cópia de Matrizes Curriculares que possuam equivalências vinculadas ao cadastro. Mostrando a sequência de telas no sistema Totvs RM para identificar os pontos de atenção e entender os campos.

Antes de demonstrarmos o passo a passo, iremos fazer um breve resumo sobre as principais terminologias utilizadas na ferramenta RM.

- **Matriz Curricular:** Cadastro da estrutura curricular do Curso, onde são informados os períodos e suas disciplinas, como também as equivalências.
- **Equivalência:** Vínculo entre as disciplinas de origem da matriz e disciplinas de outras matrizes/cursos. Informar para o sistema que uma disciplina “A” é igual a outra disciplina “B”.
- **Turma:** Vínculo do aluno com curso.
- **Turma/Disciplina:** Vínculo do aluno com as disciplinas do curso.
- **Código Curso:** Código que representar o cadastro do curso.
- **Código Disciplina:** Código que representar o cadastro da Disciplina.
- **Período Letivo:** Identifica os ciclos 'períodos' definidos pelas instituições, agrupando turmas/disciplinas e alunos no curso.



Documento de Descrição para Usuário - Cadastro de Aluno

INSERINDO EQUIVALÊNCIA EM UMA MATRIZ CURRICULAR

1 – Abrindo Sistema e navegando até cadastro de Matriz Curricular

Abrir o sistema no módulo **Educacional**, e, navegar até a aba de “**Currículo e Oferta**” no grupo de menu “**Estrutura Curricular**”, clique no ícone de “**Matriz Curricular**”.

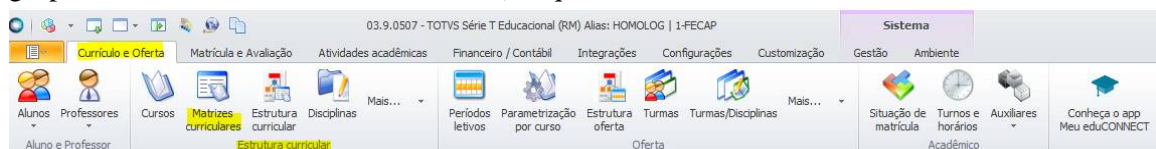

2 – Inserindo equivalência na Matriz Curricular

Para abrir os cadastros no RM, devido ao volume de informação o sistema muitas vezes solicita que seja utilizado filtro para visualizar os dados, com isso, no caso de cadastro de **Matriz Curricular** pode-se utilizar filtros como: **Código, Nome (curso), Atual, Ativa e etc.**

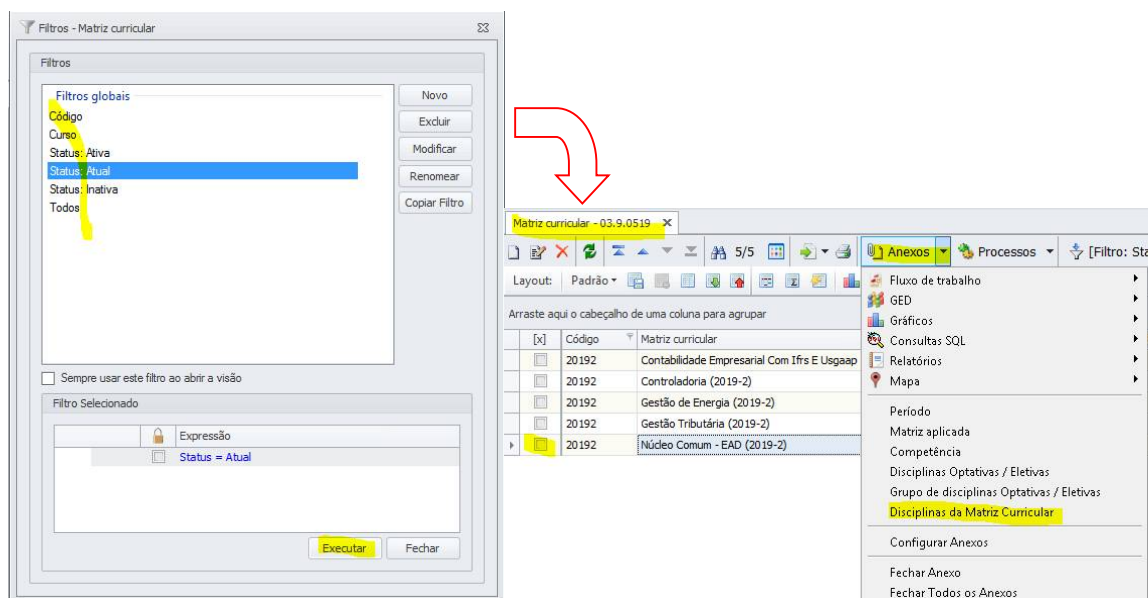

O **RM** exibi o retorno do filtro com as informações distribuídas em linhas e colunas, muito parecido com **Excel**. Na visão inicial pode-se visualizar um resumo das principais informações e ainda as ordenas da forma que melhor lhe convém (Para organizá-las basta clicar na barra de **Títulos** e movê-la para frente ou atrás).

Para visualizar as **disciplinas** na “**Matriz Curricular**” seleccione o item, navegue até “**Anexos**”



Documento de Descrição para Usuário - Cadastro de Aluno

e clique em **Disciplinas** da “**Matriz Curricular**”.

The screenshot shows two windows. The main window, titled 'Matriz curricular - 03.9.0519', displays a table with columns for 'Código', 'Matriz curricular', 'Código da Coligada', and 'Cód. Curso'. The selected row is '20192 Núcleo Comum - EAD (2019-2)'. A secondary window, titled 'Disciplinas da Matriz Curricular', shows a list of disciplines with columns for 'Período', 'Disciplina', and 'Nome da disciplina'. The selected discipline is '1 PO.030.0002 PLANEJAMENTO ORÇAMENTÁRIO GOVERNAMENTAL'.

Localize a Disciplina, selecione-a e clique no ícone de “**Editar**”.

The screenshot shows the 'Disciplinas: PO.030.0002 - PLANEJAMENTO ORÇAMENTÁRIO GOVERNAMENTAL' form. The 'Anexos' menu is open, and the 'Equivalência de disciplinas' option is highlighted. The form contains fields for 'Identificação', 'Objetivo', 'Campos', 'Descrição', 'Grupo de disciplinas', 'Nº de créditos para cobrança', 'Valor do crédito para cobrança', 'Pré-requisitos', 'Fórmula de correquisito', 'Fórmula de pré-requisito', and 'TCC - Trabalho de conclusão de curso'.

Em seguida, na tela de informações da Disciplina navegue até “**Anexos**” e clique em “**Equivalência de disciplinas**”

Com isso, será carregada uma nova aba para que seja realizado vínculo das **Disciplina**, para isso clique em “**Incluir**” e na nova janela de **Equivalência** deve-se novamente clicar em “**Incluir**”.

Por fim, na janela de **Disciplina**, localize a **Disciplina** que será **equivalente** à de origem da Matriz, fazendo assim a associação entre essas Disciplinas.



Documento de Descrição para Usuário - Cadastro de Aluno

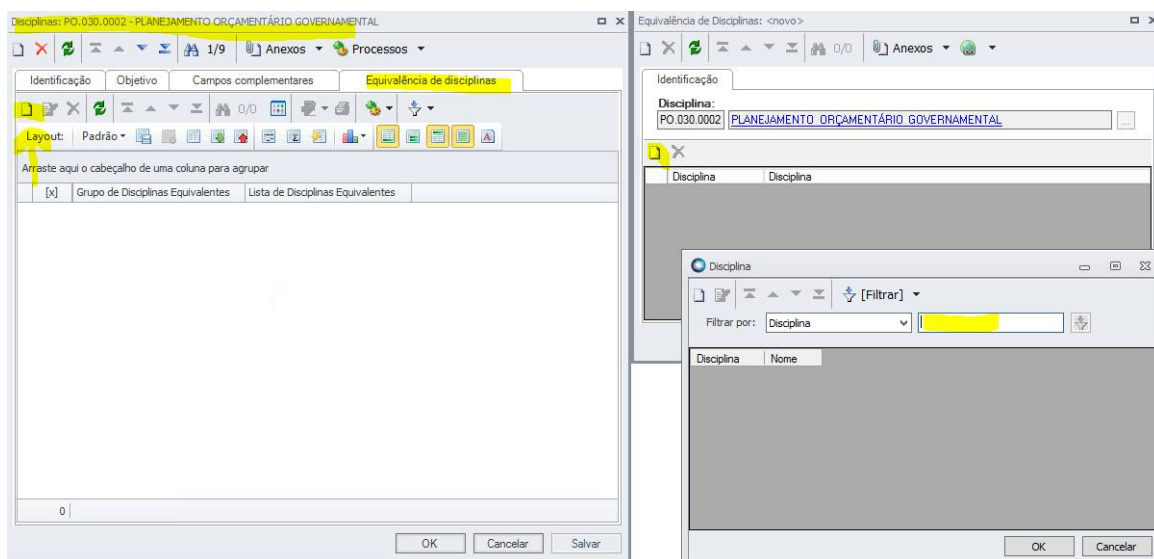

Ao final da associação a disciplina ficará conectada ao outra (como mostra print a seguir). Por exemplo, nos testes foram associadas as Disciplinas de “**PO.030.0002 - PLANEJAMENTO ORÇAMENTÁRIO GOVERNAMENTAL**”, e, a disciplina “**PO0143001 - CONTABILIDADE DE PEQUENAS E MÉDIAS EMPRESAS**”.

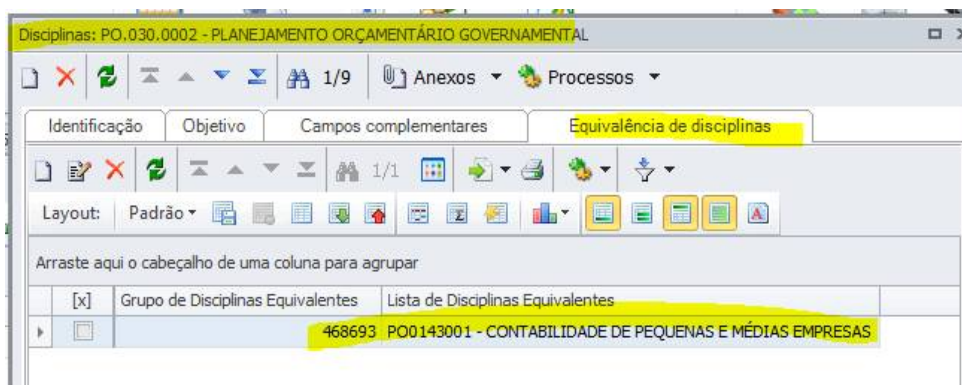

3 – Realizando cópia de Matriz

Navegue novamente pelo menu “**Curriculo e Oferta**” na divisão de “**Estrutura Curricular**” no item de “**Matriz Curricular**”. Ao localiza a matriz que deseja, selecione e navegue até o menu “**Processos**”, então clique em “**Copiar Matriz Curricular**”.

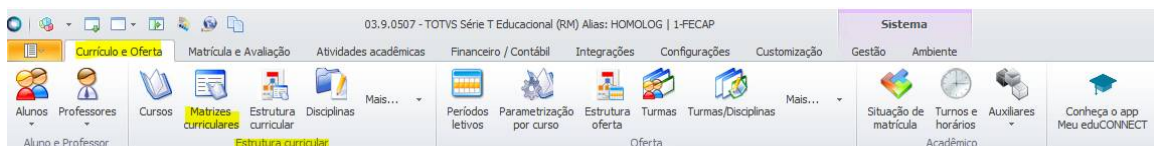



Documento de Descrição para Usuário - Cadastro de Aluno

[x]	Código	Matriz curricular
<input type="checkbox"/>	20192	Contabilidade Empresarial Com Ifrs E Usgaap (2019-2)
<input type="checkbox"/>	20192	Controladoria (2019-2)
<input type="checkbox"/>	20192	Gestão de Energia (2019-2)
<input type="checkbox"/>	20192	Gestão Tributária (2019-2)
<input checked="" type="checkbox"/>	20192	Núcleo Comum - EAD (2019-2)

O Sistema irá carregar uma nova janela para iniciar o processo de cópia. Portanto, clique em “Avançar” na tela de apresentação, e, na próxima tela informe o **CÓDIGO** e **DESCRIÇÃO** da nova matriz. Marque as flags: **Copiar Campos Complementares**, **Copiar Default Contábil**, **Copiar Comissão Coordenadora**, **Copiar Campus**, **Copiar Autorizações do Curso**, **Copiar Componentes Curriculares**, e, **Status (Ativa)**.

Matriz Curricular

Código: 201922 Descrição: Núcleo Comum - EAD (2019-2) - Teste

Copiar Campos Complementares

Status da nova matriz curricular: Ativa Matriz do curso com status 'Atual', passa a ser: Ativa

Matriz Aplicada

Copiar Default Contábil

Copiar Comissão Coordenadora

Copiar Campus

Copiar Autorizações do Curso

Copiar Componentes Curriculares

Copiar Documentos Exigidos

Ao final do preenchimento clique em **Avançar**. Na próxima tela verifique se todas disciplinas dessa nova matriz estão listadas, senão, adicione as disciplinas necessárias, e, clique em **Avançar** e depois clique em **Executar**.

Informação da Matriz Curricular

Informe as disciplinas da matriz curricular. Caso elas não sejam definidas agora, a nova matriz será criada com as informações da matriz de origem.

Cód. Disciplina: Tipo de Disciplina: Período: Adicionar disciplina Remover

Tipo de Disciplina: B - Obrigatória / O - Optativa / E - Eletiva

[x]	Período	Tipo de Disciplina	Disciplina	Nome da disciplina
<input type="checkbox"/>	1	B	PO.030.0002	PLANEJAMENTO ORÇAMENTÁRIO GOVERNAMENTAL
<input type="checkbox"/>	1	B	PO.030.0003	PLANEJAMENTO ESTRATÉGICO PÚBLICO
<input type="checkbox"/>	1	B	PO.030.0004	PROCESSOS LICITATÓRIOS
<input type="checkbox"/>	1	B	PO.030.0005	TRANSPARÊNCIA E GOVERNANÇA NA GESTÃO
<input type="checkbox"/>	1	B	PO.030.0006	FINANÇAS PÚBLICAS
<input type="checkbox"/>	1	B	PO.030.0007	CONTABILIDADE PÚBLICA
<input type="checkbox"/>	1	B	PO.030.0008	SUSTENTABILIDADE E DESEMPENHO NA GESTÃO



Documento de Descrição para Usuário - Cadastro de Aluno

Aguarde até concluir o processo e o sistema informar se obteve sucesso, ou, não na execução do processo. Segue abaixo exemplo de sucesso.

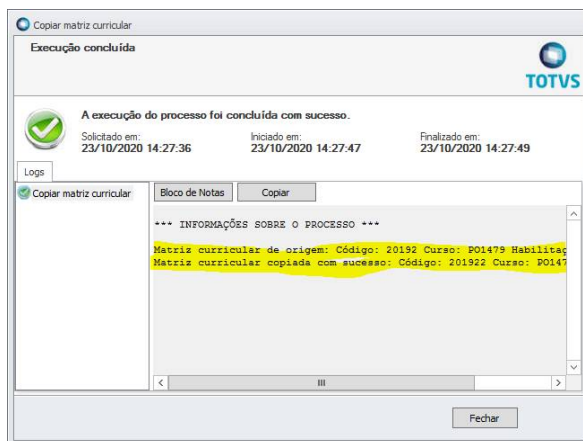

Agora consulte a nova **Matriz Curricular**, e, se todas as informações constam no cadastro, inclua a **Equivalência** criada.

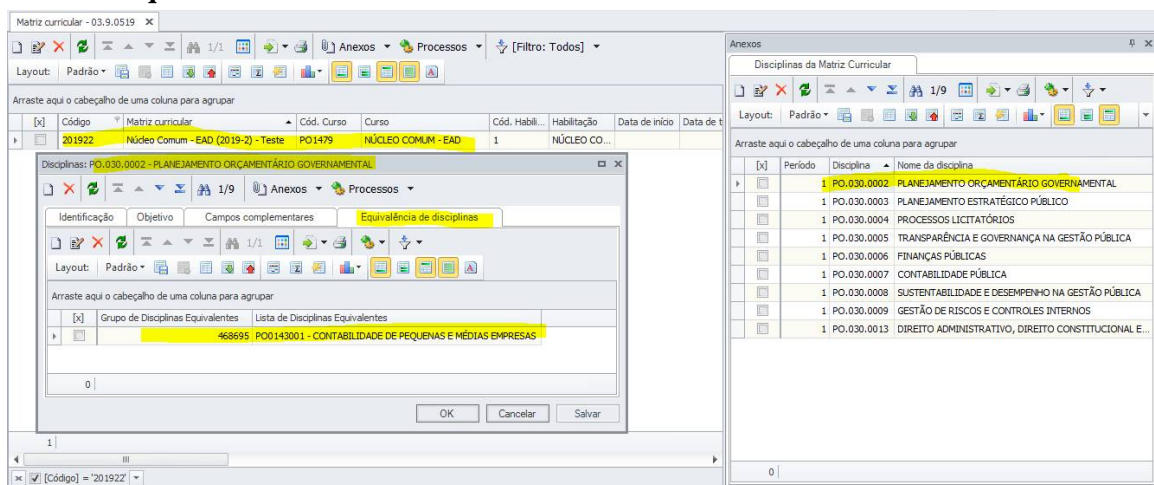

Obs.1: Lembre-se de criar a parametrização do curso, pois, o processo de cópia de Matriz Curricular não copia esse vínculo.

Obs.2: Outro ponto de atenção é a criação da **Turma** para o período e as **Turmas/Disciplinas**, isso, é necessário para existir o vínculo do aluno no **Período Letivo** e nas **Disciplinas** desse período.



Documento de Descrição para Usuário - Cadastro de Aluno

4 – Testando o ingresso no Novo Curso e Equivalência

Deve-se primeiro analisar o histórico curricular do aluno, para isso, navegue pelo menu **Matricula e Avaliação**, e, clique no icone de “**Matriculado no Curso**” ou “**Matricula no Período Letivo**”.

Situação de matric...	Código da disciplina	Disciplina
Aprovado	PO0143001	CONTABILIDADE DE PEQUENAS E MÉDIAS EMPRESAS
Aprovado	PO0143002	MERCADOS FINANCEIROS E RISCOS
Aprovado	PO0282579	CONTABILIDADE DE GRUPOS E EMPRESAS
Cursando	PO.028.0009	ADOÇÃO E ESTRUTURA DAS IFRS
Cursando	PO.028.0010	PREPARAÇÃO DAS PRINCIPAIS DEMONSTRAÇÕES FINANC
Cursando	PO.028.0011	SISTEMAS DE CÁLCULOS DE PRODUTOS FINANCEIROS
Cursando	PO.028.0012	IMPOSTO SOBRE O LUCRO
Cursando	PO.28.0013	USGAAP - DIFERENÇAS DAS NORMAS DOS EUA
Cursando	PO0282576	ATIVOS NÃO FINANCEIROS
Cursando	PO0282577	INSTRUMENTOS FINANCEIROS: RECONHECIMENTO, MENS
Cursando	PO0282997	RECONHECIMENTO DE RECEITAS
Cursando	PO0283999	CONTABILIDADE DE PASSIVOS E ARRENDAMENTO MERCA
Cursando	PO0283006	TOMADA DE DECISÃO COM O USO DAS DEMONSTRAÇÕES
Cursando	CE.IFRS.024.0014	Soft Skills

Agora ingresse o aluno na nova **Matriz Curricular** (no exemplo que realizamos o código é 201922).

Identificação Ingresso Diploma Transferência Observações Histórico

Aluno: 19030502 Kelly Reginato Orozco Lopez

Matriz aplicada

Curso: PO1479 NÚCLEO COMUM - EAD

Habilitação: 1 NÚCLEO COMUM - EAD

Matriz curricular: 201922 Núcleo Comum - EAD (2019-2) - Teste Torno: Integral

Situação de matrícula: Situação de matrícula: 81 Cursando

Campus: Campus/Polo: Motivo da alteração: Data de solicitação:

OK Cancelar Salvar

Em seguida, matricule o aluno nas disciplinas e execute a análise curricular para verificar se a



Documento de Descrição para Usuário - Cadastro de Aluno

equivalência ocorre entre as disciplinas.

Para matricular o aluno, navegue até “**Processos**” e clique em “**Matricular**”. Durante o processo selecione as **Disciplinas** que o aluno irá cursar e seus **Status** após o processo, e, ao final do processo execute **Análise Curricular** do aluno e verifique se equivalência ocorreu entre as **Disciplinas**.

Análise curricular 19030502 - Kelly Reginato Orozco Lopez

Aluno:
R.A.: 19030502 Nome: Kelly Reginato Orozco Lopez
Curso: NÚCLEO COMUM - EAD
Habilitação: NÚCLEO COMUM - EAD
Matriz curricular: Núcleo Comum - EAD (2019-2) - Teste Turno: Integral Situação: Pré-Matricula

Média global: 0,0000
CR:
Tipo de ingresso:
Data de ingresso:
[Imprimir relatório](#)

Legenda:
● Concluída
● Pendente
● Não concluída

Matriz curricular:

Cód. Disc	Disciplina	Situação	P. Letivo	Conc.	Nota	Faltas	Crédito	CH
Período Único								
PO.030.0002	PLANEJAMENTO ORÇAMENTÁRIO GOVERNAMENTAL	*Equiv.					0,0000	30,0000
* PO0143001	CONTABILIDADE DE PEQUENAS E MÉDIAS EMPRESAS	Aprovado	2019-2		10	0	0,0000	14,0000
PO.030.0007	CONTABILIDADE PÚBLICA	Pré-Matricula	2019-2				0,0000	30,0000
PO.030.0013	DIREITO ADMINISTRATIVO, DIREITO CONSTITUCIONAL E ÉTICA	Pré-Matricula	2019-2				0,0000	30,0000
PO.030.0006	FINANÇAS PÚBLICAS	Pré-Matricula	2019-2				0,0000	30,0000
PO.030.0009	GESTÃO DE RISCOS E CONTROLES INTERNOS	Pré-Matricula	2019-2				0,0000	30,0000
PO.030.0003	PLANEJAMENTO ESTRATÉGICO PÚBLICO	Pré-Matricula	2019-2				0,0000	30,0000
PO.030.0004	PROCESSOS LICITATÓRIOS	Pré-Matricula	2019-2				0,0000	30,0000
PO.030.0008	SUSTENTABILIDADE E DESEMPENHO NA GESTÃO PÚBLICA	Pré-Matricula	2019-2				0,0000	30,0000
PO.030.0005	TRANSPARÊNCIA E GOVERNANÇA NA GESTÃO PÚBLICA	Pré-Matricula	2019-2				0,0000	30,0000

Resumo:

Disciplinas obrigatórias:		Disciplinas optativas:		Disciplinas eletivas:		Componentes curriculares	
Número	: 9	Carga horária	: 0,0000	Carga horária	: 0,0000	Carga horária	: 0,0000
Concluídas	: 1	Concluídas	: 0,0000	Concluídas	: 0,0000	Concluídas	: 0,0000
Pendentes	: 8	Pendentes	: 0,0000	Pendentes	: 0,0000	Pendentes	: 0,0000